

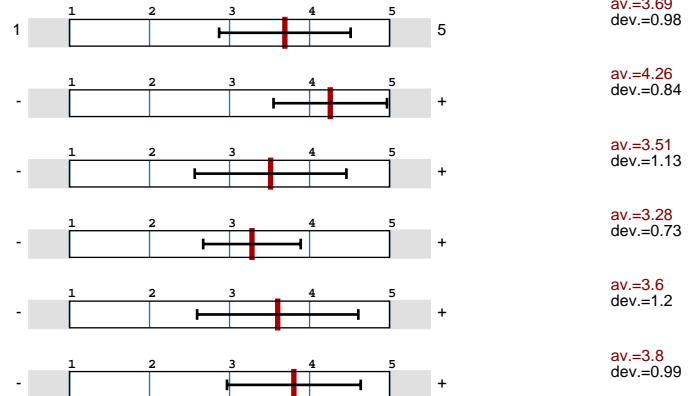

Global Values

Global Index

1. Onlangs heeft Anéla haar doelstellingen opnieuw vastgesteld. Kunt u aangeven of u onderstaan...
2. De Anéla brengt twee keer per jaar het tijdschrift Toegepaste Taalwetenschap in Artikelen uit, m...
3. De Anéla onderhoudt een website met actuele informatie over de vereniging en (international...
4. De Anéla geeft drie maal per jaar een digitaal infobulletin uit met actuele informatie over de verenigi...
- 5) Anéla organiseert jaarlijks een juniorenstudiedag voor aankomende onderzoekers en masterstudenten, e...



Survey Results

Legend

Question text

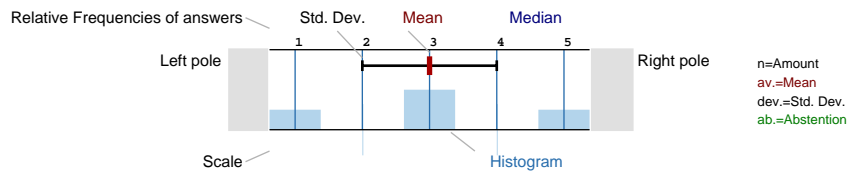

1. Onlangs heeft Anéla haar doelstellingen opnieuw vastgesteld. Kunt u aangeven of u onderstaande doelstellingen meer of minder belangrijk vindt? Anéla stelt zich ten doel:

- a) Onderzoek binnen (subdisciplines) van toegepaste taalwetenschap in samenhang te plaatsen en uitwisseling met verwante onderzoeksdisciplines te stimuleren.
- b) Onderwijs in toegepaste taalwetenschap aan bachelor-, masteropleidingen en graduate schools in Nederland te stimuleren.
- c) Uitwisseling en samenwerking tussen junior- en senioronderzoekers en belanghebbenden bij toegepast taalkundig onderzoek te bevorderen.
- d) Het maatschappelijk debat over meertaligheid in de samenleving te stimuleren.

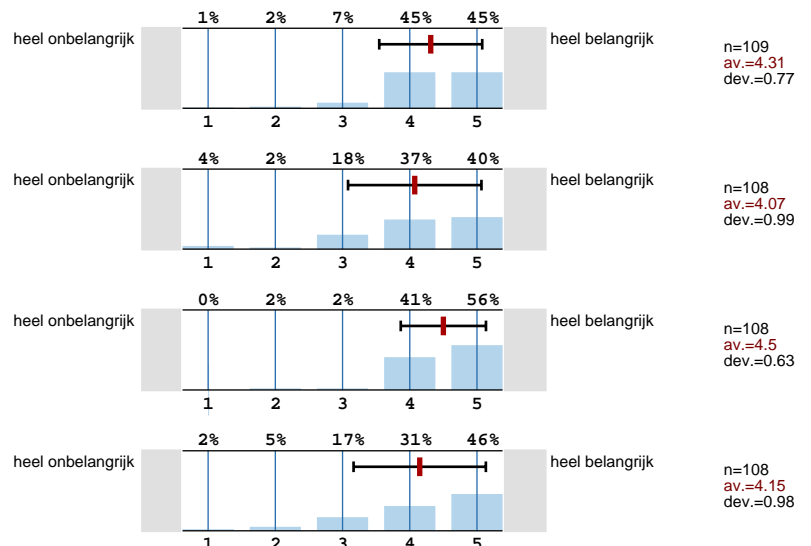

**2. De Anéla brengt twee keer per jaar het tijdschrift Toegepaste Taalwetenschap in Artikelen uit, met overwegend Nederlandstalige bijdragen over toegepast wetenschappelijk onderzoek.**

a) Hoe regelmatig leest u het tijdschrift?

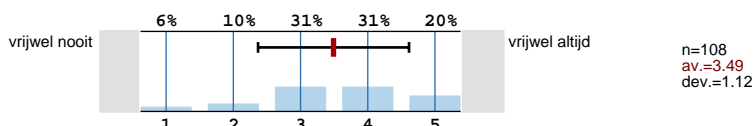

b) Bent u tevreden over de inhoud?

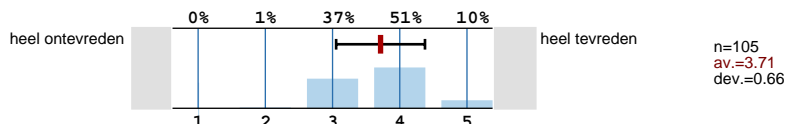

c) De vereniging overweegt het tijdschrift in de toekomst digitaal/online uit te geven. Vindt u dat een wenselijke ontwikkeling?

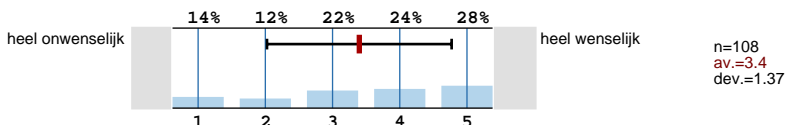

d) In dat geval zou u een extra abonnementsprijs gevraagd kunnen worden als u het tijdschrift ook nog op papier wilt blijven ontvangen. Vindt u dat een redelijke ontwikkeling?

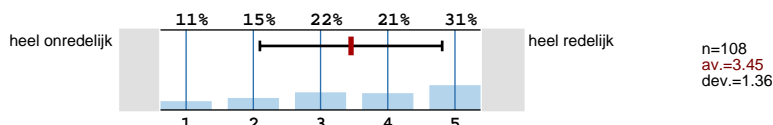

**3. De Anéla onderhoudt een website met actuele informatie over de vereniging en (internationale) ontwikkelingen op het vakgebied.**

a) Hoe vaak maakt u gebruik van de website?

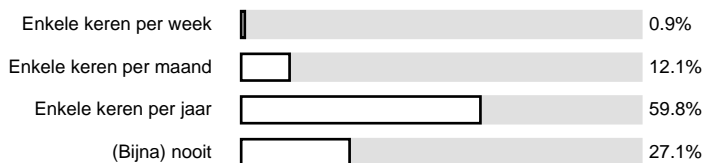

b) Hoe tevreden bent u over de inhoud en actualiteit van de Anéla-website?

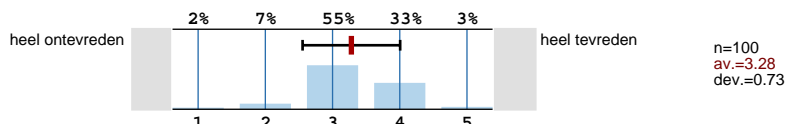

c) Is er bepaalde informatie die u mist? Indien dit het geval is, kunt u aangeven welke?



**4. De Anéla geeft drie maal per jaar een digitaal infobulletin uit met actuele informatie over de vereniging en wetenswaardigheden op het vakgebied.**

a) Leest u het infobulletin?

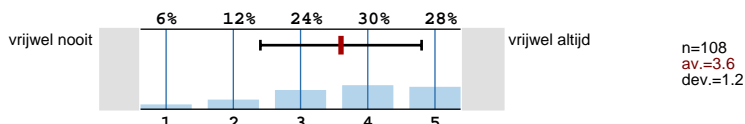

b) Is er bepaalde informatie die u mist? Indien dit het geval is, kunt u aangeven welke?

n=98



5) Anéla organiseert jaarlijks een juniorenstudiedag voor aankomende onderzoekers en masterstudenten, een voorjaarsstudiedag rond een actueel thema uit de toegepaste taalkunde, en een twee- of driejaarlijkse meerdaagse conferentie ('Lunteren'). Kunt u aangeven in hoeverre u de laatste jaren deze studiedagen hebt bezocht?

a) Juniorendag:

n=106

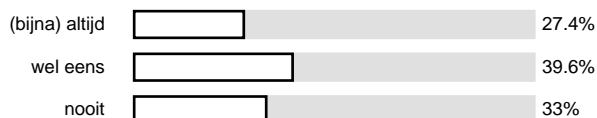

b) Voorjaarsstudiedag:

n=108

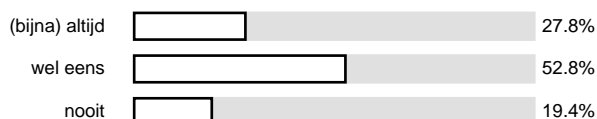

c) Meerdaagse conferentie ('Lunteren'):

n=105



e) Vindt u het meer/minder belangrijk dat Anéla in samenwerking met ABLA (België), GAL (Duitsland) of een van de andere Europese zusterverenigingen van AILA om de zoveel tijd een internationale studiedag organiseert, zoals de internationale juniorenconferentie

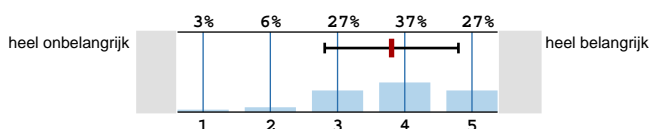

n=107  
av.=3.8  
dev.=0.99

6) Bent u ook lid van andere verenigingen op het gebied van (toegepaste) taalkunde of taalonderwijs? Kunt u aangeven welke?

n=109

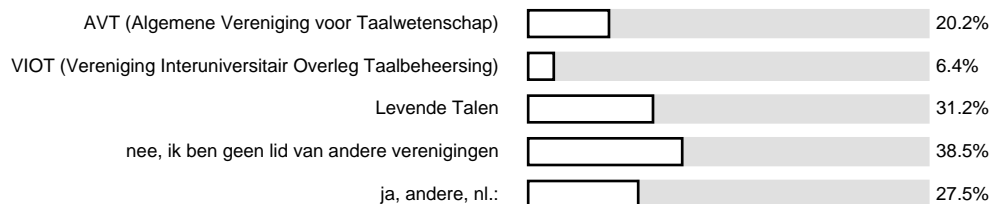

7) Bent u bereid in de toekomst mee te werken aan de voorbereiding van studiedagen e.d. waarvoor Anéla een beroep op u zou kunnen doen? Kunt u ook aangeven op welk terrein uw specifieke expertise ligt? Zijn er andere manieren waarop Anéla van uw expertise gebruik zou kunnen maken?

a)

n=108



b) Anéla wil gaan werken met een systeem van instellingscontactpersonen, die meewerken met het verspreiden van Anéla-aankondigingen onder collega's of studenten. Bent u eventueel bereid een rol als instellingscontactpersoon te vervullen?

n=106

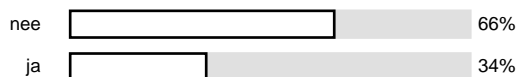

# Profile

Subunit:

**IVLOS**

Name of the teacher:

**jaar**

Name of the course:

**Anéla-enquête**

(Name of the survey)

a) Onderzoek binnen (subdisciplines) van toegepaste taalwetenschap in samenhang te plaatsen en uitwisseling met verwante

b) Onderwijs in toegepaste taalwetenschap aan bachelor-, masteropleidingen en graduate schools in Nederland te stimuleren.

c) Uitwisseling en samenwerking tussen junior- en senioronderzoekers en belanghebbenden bij toegepast taalkundig onderzoek te bevorderen.

d) Het maatschappelijk debat over meertaligheid in de samenleving te stimuleren.

a) Hoe regelmatig leest u het tijdschrift?

b) Bent u tevreden over de inhoud?

c) De vereniging overweegt het tijdschrift in de toekomst digitaal/online uit te geven. Vindt u dat een wenselijke ontwikkeling?

d) In dat geval zou u een extra abonnementsprijs gevraagd kunnen worden als u het tijdschrift ook nog op papier wilt blijven

b) Hoe tevreden bent u over de inhoud en actualiteit van de Anéla-website?

a) Leest u het infobulletin?

e) Vindt u het meer/minder belangrijk dat Anéla in samenwerking met ABLA (België), GAL (Duitsland) of een van de andere Europese

